

**SPAN**

ITELIGENTNA RJEŠENJA.

# PROJECT SERVER RJEŠENJE



Ana Mudronja

# Teme

---

Zašto Project Server?

Sudionici projekta i što dobivaju Project Serverom?

Osnovni koncept rješenja

## Zvuči li Vam poznato....

---

*"...nismo bili svjesni problema dok nisu eskalirali..."*

*"...osim voditelja projekta, nitko drugi nije svjestan što se zbiva..."*

*"...kontinuirano imamo problema s resursima...nismo sigurni tko radi što i koliko."*

*"...koji su nam projekti najisplativiji...."*

*"...koliko su nam resursi iskorišteni..."*

*"...kad možemo pokrenuti sljedeći projekt..."*

*"...meni nitko nije rekao da to trebam napraviti."*

*"...pa znaš da smo se to dogovorili..."*

*"...znam, znam, ali imao sam krivu specifikaciju na laptopu..."*

*"...kasnim s projektom jer ne mogu raditi nigdje osim u uredu...."*

# Zašto implementirati Project Server?



## Izveštaji, dokumentacija

- Standardizirano upravljanje projektima
- Integrirani i transparentni izvještaji
- Centralizirana dokumentacija



## Planiranje resursa

- Pregled iskorištenosti i alokacije projekta kroz cijeli portfolio
- Transparentni izvještaji o planiranom vremenu resursa



## Izveštavanje o utrošenom radnim satima

- Izveštaji o odrađenim radnim satima
- "Stvarna" situacija – izvještaji o alociranosti resursa (planirani i stvarni)



## Troškovi

- Planiranje troškova
- Praćenje stvarnih troškova

# Uloge na Project Serveru

U

UPRAVA

- Pregled projektnih izvještaja

VP

VODITELJ PROJEKTA

- Kreiranje projekata, analiza projekata, praćenje

VT

VODITELJ TIMA

- Dodjela zadataka resursima, praćenje radnog vremena

ČT

ČLAN TIMA

- Izvršenje zadataka i izvještaji o izvršenosti

# Izvještaji, dokumentacija

Trenutno iskustvo krajnjeg korisnika



- Standardizirano upravljanje projektima
- Integrirani i transparentni izvještaji
- Centralizirana dokumentacija

VP

# Planiranje resursa

Trenutno iskustvo krajnjeg korisnika



- Pregled iskorištenosti i alokacije resursa kroz cijelu tvrtku
- Praćenje utroška radnih sati

VP

VT

# Izveštavanje o radnim satima



- Stvarno utrošeni radni sati
- Količina rada i radni učinak

# Izveštavanje o radnim satima

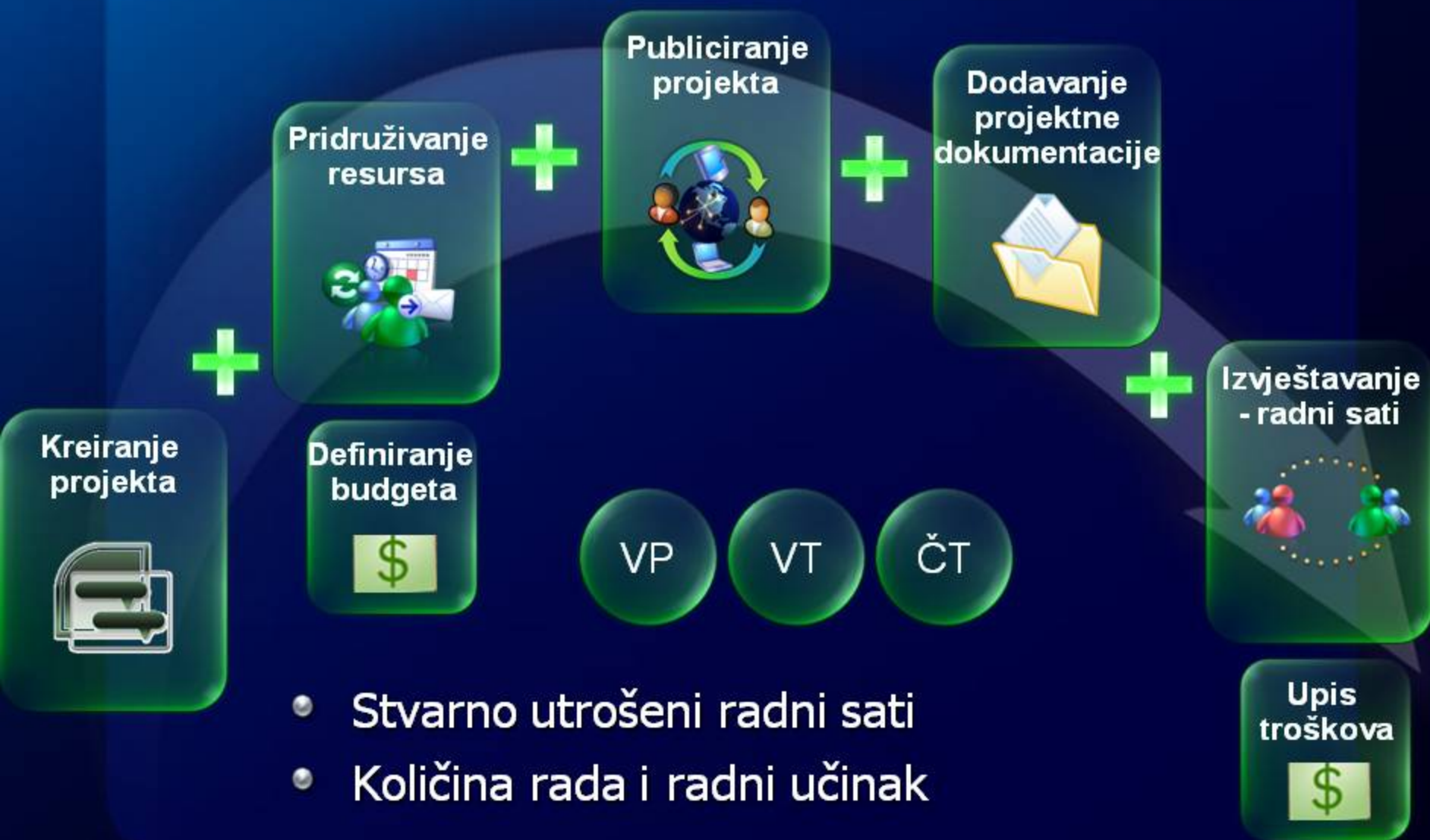

# Koncept rješenja

Project Web Access  
(PWA)

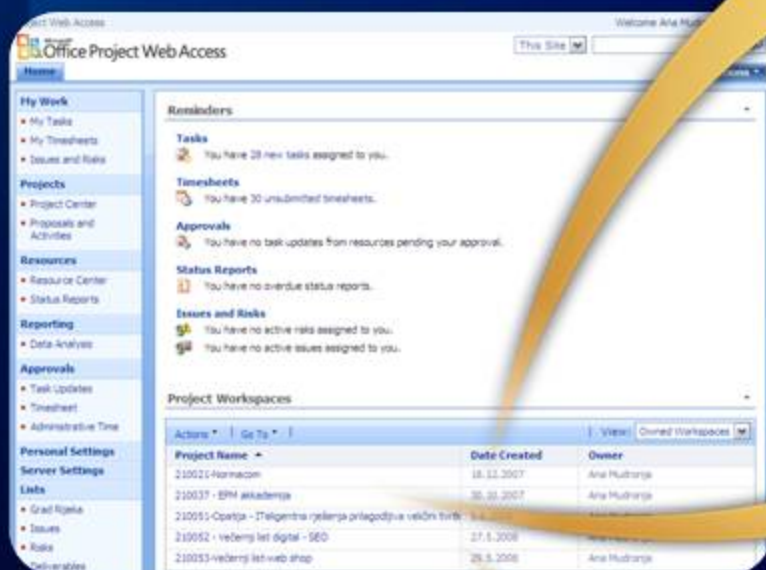

Projekt A

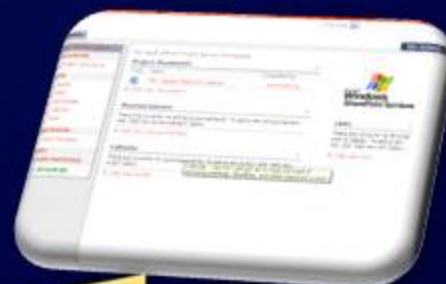

Projekt B



Projekt C

# Architectural Components



Microsoft SQL Server 2005



**SPAN**

ITELIGENTNA RJEŠENJA.

# *Project Server rješenje*



demo



# Project Web Access – početna stranica

Project Web Access Welcome Ana Mudronja

**SPAN** Project Web Access This Site

Home Site Actions

### My Work

- My Tasks
- Issues and Risks

### Projects

- Project Center

### Resources

- Resource Center

### Reporting

- Data Analysis

### Personal Settings

### Server Settings

### Lists

- Issues
- Risks
- Deliverables

### Documents

- Shared Documents
- Project Documents

## Reminders

### Tasks

You have 28 new tasks assigned to you.

### Timesheets

You have 46 unsubmitted timesheets.

### Approvals

You have no task updates from resources pending your approval.

### Status Reports

You have no overdue status reports.

### Issues and Risks

You have no active risks assigned to you.  
You have no active issues assigned to you.

## Project Workspaces

Actions | Go To | View: Owned Workspaces

Project Name	Date Created	Owner
210059-EPM projekt - T-HT	12.8.2008	Ana Mudronja
210037 - EPM akkademija	30.10.2007	Ana Mudronja
210052 - Večernji list digital - SEO	27.5.2008	Ana Mudronja
210043 - Business Productivity	16.5.2008	Ana Mudronja
210053-Večernji list-web shop	29.5.2008	Ana Mudronja
210051-Opatija - ITeligentna rješenja prilagodljiva velični tvrtke	5.6.2008	Ana Mudronja
210021-Normacom	18.12.2007	Ana Mudronja

# Project Web Access – pregled svih projekata

Project Web Access

Welcome Ana Mudronja

**SPAN** Project Web Access

This Site

Home

Site Actions

## Project Center

New | Actions | Go To | Settings | View: Semafor

Filter: All projects | Custom Filter... | Auto Filter:

Edit | Edit Project Properties | Build Team | Resource Plan

Project Name	Duration	% Complete	Owner	Start	Finish	26 May '08	2 Jun '08	9 Jun '08
						S S M T W T F S S	S S M T W T F S S	S S M T W T F S S
210053 - Večernji list-web shop	30d	0%	Ana Mudronja	19.5.2008	27.6.2008			
210051 - Opatija - IT inteligentna rješenja	19d	55%	Ana Mudronja	22.5.2008	17.6.2008			
210021 - Normacom	259d	14%	Ana Mudronja	17.12.2007	11.12.2008			
210043 - Business Productivity	1d	0%	Ana Mudronja	15.5.2008	15.5.2008			
210059 - EPM projekt - T-HI	114,75d	26%	Ana Mudronja	7.7.2008	12.12.2008			
210037 - EPM akademija	31d	100%	Ana Mudronja	5.10.2007	16.11.2007			
210052 - Večernji list digital - SEO	14d	100%	Ana Mudronja	13.5.2008	30.5.2008			

# Project Web Access – pregled detalja projekta

Project Web Access Welcome Ana Mudronja

**SPAN** Project Web Access This Site

Home Site Actions

## Project Details: 210037 - EPM akkademija

Project Details

New | Actions | Go To | Settings | View: semafor taskovi

Edit | Edit Project Properties | Build Team

ID	Task Name	Duration	Start	Finish	% Complete
1	PRIPREMA EPM AKADEMIJE	26d	5.10.2007	9.11.2007	100%
2	Kreiranje teksta za flajer	1d	5.10.2007	5.10.2007	100%
3	Kreiranje pozivnice	1d	8.10.2007	8.10.2007	100%
4	Slanje pozivnice	1d	9.10.2007	9.10.2007	100%
5	Organizacija štampanja	2d	8.10.2007	9.10.2007	100%
6	Zaprimanje prijava	20d	10.10.2007	6.11.2007	100%
7	Organizacija zabavnih aktivnosti	4d	10.10.2007	15.10.2007	100%
8	Kreiranje detaljne pozivnice	1d	9.11.2007	9.11.2007	100%
9	Gotova priprema	0d	9.11.2007	9.11.2007	100%
10	POKLONI	6d	29.10.2007	5.11.2007	100%
11	Određivanje poklona	5d	29.10.2007	2.11.2007	100%
12	Nabava knjiga	1d	5.11.2007	5.11.2007	100%
13	Nabava ostalih poklona	1d	5.11.2007	5.11.2007	100%
14	Nabavljeni pokloni	0d	5.11.2007	5.11.2007	100%
15	PRIPREMA MATERIJALA	30d	8.10.2007	16.11.2007	100%
16	PRIPREMA - Project	8d	7.11.2007	16.11.2007	100%
17	Priprema predavanja	5d	7.11.2007	13.11.2007	100%
18	Priprema anketa	1d	16.11.2007	16.11.2007	100%
19	PRIPREMA - Portfolio	24d	8.10.2007	8.11.2007	100%
20	Priprema predavanja	24d	8.10.2007	8.11.2007	100%
21	Priprema virtualne mašine	3d	8.11.2007	12.11.2007	100%
22	Priprema CD-a	1d	14.11.2007	14.11.2007	100%
23	Štampanje materijala	1d	14.11.2007	14.11.2007	100%

# SharePoint site jednog projekta

Project Web Access > 210037 - EPM akademija

Welcome Ana Mudronja

## 210037 - EPM akademija

This Site

Site Actions

Home

View All Site Content

**Pictures**

- Slike

**Documents**

- Project Documents

**Lists**

- Issues
- Risks
- Deliverables
- Calendar
- Tasks

**Discussions**

- Team Discussion

**Sites**

**People and Groups**

- Recycle Bin

Microsoft Office Project Server Workspace

### Project Documents

Type	Name	Modified By
Folder	Malovi	Ana Mudronja
Document	EPM akademija popis prijavljenih	Ana Mudronja
Document	epm akademija	Ana Mudronja
Document	Akademija	Ana Mudronja
Document	EPM akademija - popis poklona	Ana Mudronja
Document	Troskovi	Ana Mudronja
Document	plakat B2	Ana Mudronja
Document	Poziv na EPM akademiju	Ana Mudronja
Document	SPAN EPM akademija - puni tekst za fajler	Ana Mudronja
Document	EPMakademija - pozivnica	Ana Mudronja

[Add new document](#)

### Baseline Cost Report

The chart displays the Baseline Cost (dark purple) and Actual Cost (light purple) for various project phases. The Y-axis represents cost in units, ranging from 0 to 120,000. The X-axis lists the project phases: Customer Care Application, Eliciting, Planning, Development, Deployment, Post-project analysis, and Project complete.

Phase	Baseline Cost	Actual Cost
Customer Care Application	0	0
Eliciting	~15,000	~25,000
Planning	~75,000	~75,000
Development	~80,000	~100,000
Deployment	~15,000	~15,000
Post-project analysis	~1,000	~1,000
Project complete	0	0

**EPM akademija**

Reber

**Links**

- [TSR portal](#)
- [LS site](#)

[Add new link](#)

**SPAN**

# Project Web Access – pregled raspoloživosti resursa

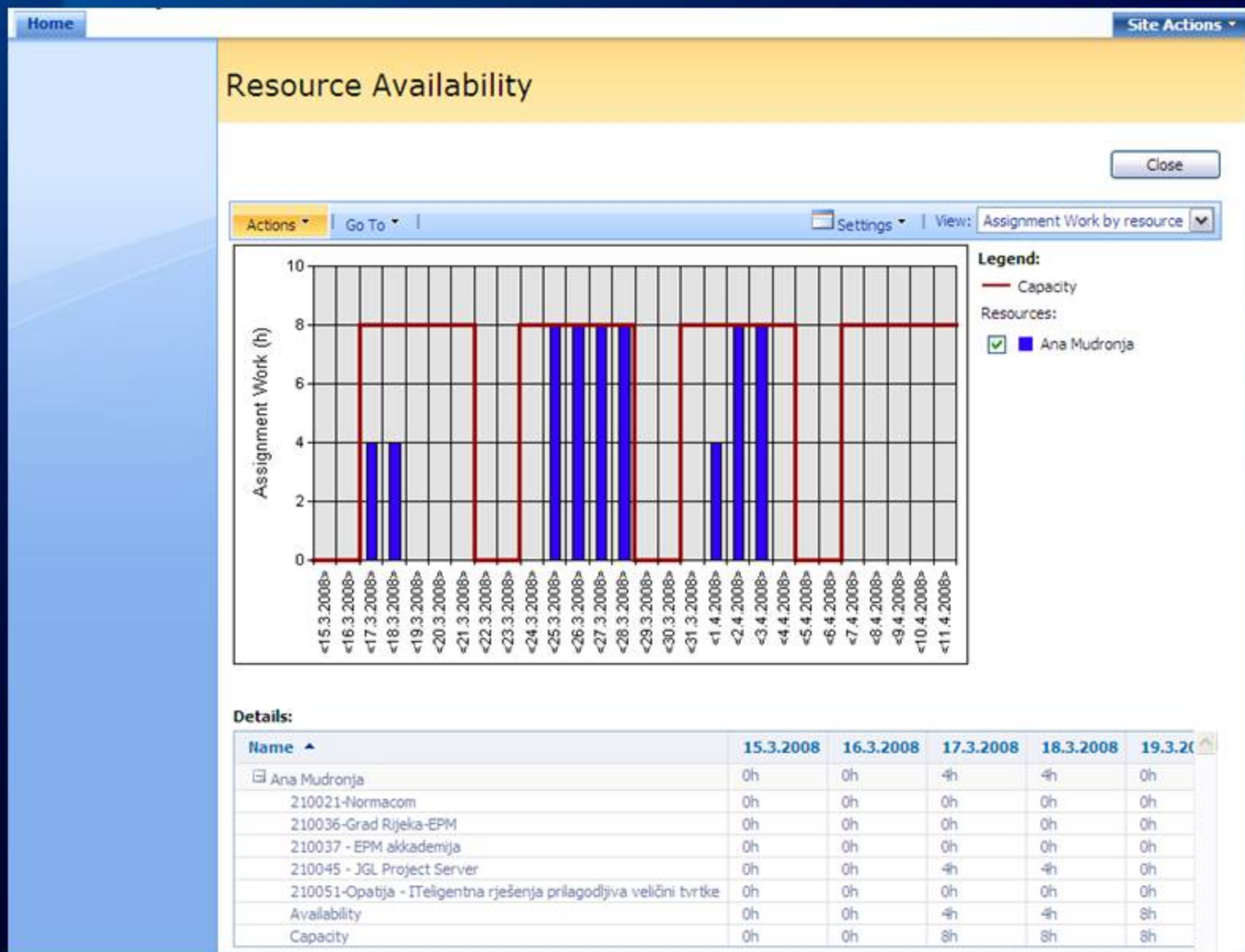

# Project Web Access – pregled dobivenih zadatka

Project Web Access Well

Microsoft Office Project Web Access This Site

Home

## My Tasks

New | Actions | Go To | Settings

Reassign Work | Self-assign Team Tasks | Delete | Import Timesheet | Print

<input type="checkbox"/>	Task Name	Start	Finish	Progress	Health	Resource Name	Travel Co
<input type="checkbox"/>	210021-Normacom						
<input type="checkbox"/>	slaganje rasporeda !NEW	18.12.2007	25.12.2007	0%		Papir	
<input type="checkbox"/>	slaganje rasporeda	17.12.2007	25.12.2007	30%		Ana Mudronja	
<input type="checkbox"/>	210036-Grad Rijeka-EPM						
<input type="checkbox"/>	Kraj pilot projekta !NEW	21.9.2007	21.9.2007	Not Done		Ana Mudronja	
<input type="checkbox"/>	Obrazovanje - administratori sustava !	11.9.2007	20.9.2007	100%		Ana Mudronja	
<input type="checkbox"/>	Kraj Planning faze	4.9.2007	4.9.2007	Not Done		Ana Mudronja	
<input type="checkbox"/>	Kraj Development faze !NEW	28.8.2007	28.8.2007	Not Done		Ana Mudronja	
<input type="checkbox"/>	210037 - EPM akademija						
<input type="checkbox"/>	Zaprimanje prijava !	10.10.2007	6.11.2007	100%		Koraljka Haberle / SPAN d.o.o.	
<input type="checkbox"/>	210051-Opatija - ITeligentna rješenja prilagodljiv...						
<input type="checkbox"/>	ODRŽAVANJE PREZENTACIJE !NEW	17.6.2008	17.6.2008	0%		Mirna Panian / SPAN d.o.o.	
<input type="checkbox"/>	ODRŽAVANJE PREZENTACIJE !NEW	17.6.2008	17.6.2008	0%		Marija Tomić / SPAN d.o.o.	
<input type="checkbox"/>	ODRŽAVANJE PREZENTACIJE !NEW	17.6.2008	17.6.2008	0%		Ana Mudronja	
<input type="checkbox"/>	Priprema prezentacije !NEW	5.6.2008	13.6.2008	50%		Mirna Panian / SPAN d.o.o.	
<input type="checkbox"/>	Priprema prezentacije !NEW	5.6.2008	13.6.2008	50%		Ana Mudronja	
<input type="checkbox"/>	Priprema prezentacije !NEW	5.6.2008	13.6.2008	50%		Marija Tomić / SPAN d.o.o.	

Send Comment Recalculate Save All

# Zašto Project Server?

---

- Želite sustavno voditi i upravljati vlastitim projektima
- Želite olakšati dostupnost ključnih informacija o projektima
- Želite planirati i budžetirati aktivnosti te pratiti njihove troškove

## Project Server je integralni odgovor na :

- Potrebe Uprave za strateškim upravljanjem i nadziranjem projektima
- Potrebe operativnog menadžment za informacijama o iskorištenosti i alokaciji resursa koje koristi
- Potrebe članova projektnog tima za internom kolaboracijom, izvještavanjem i praćenjem problema i rizika

## Project Server rješavate i...

---

- Praćenje i izradu projektne dokumentacije
- Usuglašavanje sa standardima kvalitete
- Komunikaciju s kupcima o tijeku projekta
- Detaljno izvještavanje i analize utemeljeni na „best practice“ modelima

# *Project Server rješenje*

---



Pitanja??

# *Project Server rješenje*

---



Hvala!!